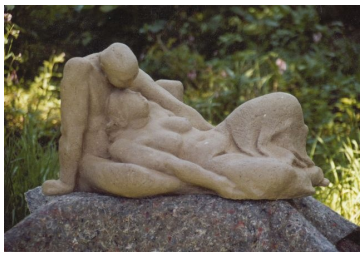

Permalink:
https://www.werkdatenbank.de/documents/obj/wdb_99005699
Bildrechte: © Erb:innen
Inhaber:in der Rechte an der Abbildung:
Böhme,Hannelore, RV-FZ-PA
Nutzungsanfragen richten Sie bitte unter Angabe der Datensatznummer (hier: wdb_99005699)
per Email an Landesverband Bildende Kunst Sachsen e.V. (kontakt@lbk-sachsen.de)

Böhme, Fritz

Ruhendes Pärchen

2003
modelliert
33 x 58 cm (ohne Sockel)
Tiefe: 32 cm

Werkdetails:

Material: Steinzeug
Edition: , 3
Signatur: F.B., Anbringungsort: unten, Authentizität: Künstler:innenhand
Erhaltungszustand: gut

Systematik:

Gattung: Bildhauerei
Werktyp: Plastik
Werkverzeichnis: Böhme, Fritz [Skulpturen], Nr. **2003283**

Weitere Angaben:

Enstehungsort: Hohndorf
Provenienz: Eigentümer: Privatsammlung