werk BILDENDE
daten KUNST
bank SACHSEN

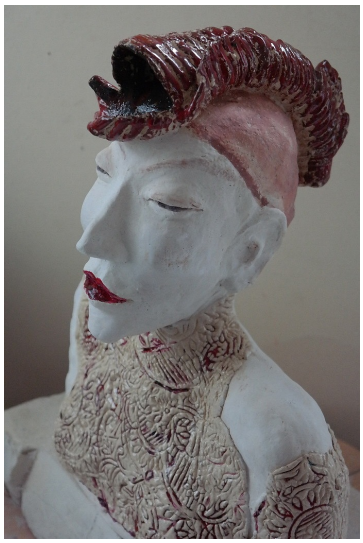

Permalink:
https://www.werkdatenbank.de/documents/obj/wdb_00017321
Bildrechte: © Friebel-Legler, Edith
Inhaber:in der Rechte an der Abbildung: Friebel-Legler, Edith, RV-FZ-PA
Nutzungsanfragen richten Sie bitte unter Angabe der Datensatznummer (hier: wdb_00017321) per Email an Landesverband Bildende Kunst Sachsen e.V. (kontakt@lbk-sachsen.de)

Friebel-Legler, Edith

Dame mit Kopfschmuck

2017
glasiert
38 x 28 cm (Gesamtmaß)
Tiefe: 15 cm
Gewicht: 4 kg

Werkdetails:

Material: Ton
Erläuterungen zu Material/Technik: Ton, farbige Glasur
Signatur: Frie-Le (innen), Authentizität: Künstler:innenhand
Erhaltungszustand: gut

Systematik:

Gattung: Bildhauerei
Werktyp: Skulptur
Werkverzeichnis: Friebel-Legler, Edith [Plastik und Skulptur], Nr. **2017-003**

Weitere Angaben:

Enstehungsort: Chemnitz, Atelier
Provenienz: Eigentümer: im Besitz Künstler:in