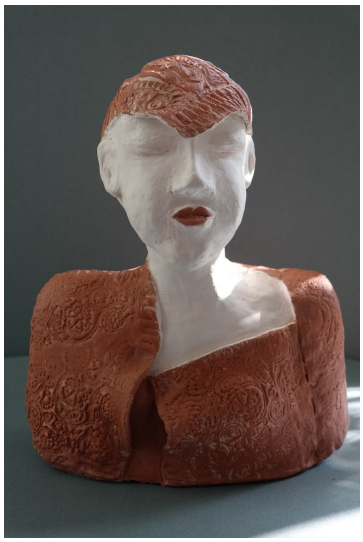

Permalink:
https://www.werkdatenbank.de/documents/obj/wdb_00016501
Bildrechte: © Friebel-Legler, Edith
Inhaber:in der Rechte an der Abbildung: Friebel-Legler, Edith, RV-FZ-PA
Nutzungsanfragen richten Sie bitte unter Angabe der Datensatznummer (hier: wdb_00016501) per Email an Landesverband Bildende Kunst Sachsen e.V. (kontakt@lbk-sachsen.de)

Friebel-Legler, Edith

Roter Kopf 2

2014
modelliert
28 x 25 cm (Gesamtmaß)
Tiefe: 15 cm
Gewicht: 5 kg

Werkdetails:

Werkgruppe/Serie: Köpfe mit roter Engobe
Material: Ton, Pigment, Engobe
Erläuterungen zu Material/Technik: Farbpigmente Engobe
Signatur: Edfrie (innen), Authentizität: Künstler:innenhand
Erhaltungszustand: gut

Systematik:

Gattung: Bildhauerei
Werktyp: Skulptur
Werkverzeichnis: Friebel-Legler, Edith [Plastik und Skulptur], Nr. **2014-002**

Weitere Angaben:

Enstehungsort: Chemnitz, Atelier
Provenienz: Eigentümer: im Besitz Künstler:in