werk BILDENDE
daten KUNST
bank SACHSEN

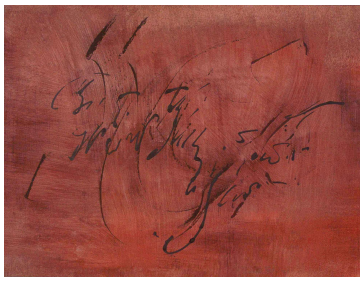

Permalink:
https://www.werkdatenbank.de/documents/obj/wdb_00015119
Bildrechte: © Tost, Renate
Inhaber:in der Rechte an der Abbildung: Tost, Renate, RV-FZ-PA
Nutzungsanfragen richten Sie bitte unter Angabe der Datensatznummer (hier: wdb_00015119)
per Email an Landesverband Bildende Kunst Sachsen e.V. (kontakt@lbk-sachsen.de)

Tost, Renate

o.T.

2001
38,5 x 50 cm

Werkdetails:

Beschreibung: Schriftzugartiges Ensemble schwarz auf Rot
Werkgruppe/Serie: Skripturales
Material: Farbe, Papier, Tusche
Erläuterungen zu Material/Technik: Schwarze Tusche auf rot gestrichenem Papier
Signatur: recto u.r.: Renate Tost '01 [Bleistift]
Erhaltungszustand: gut

Systematik:

Gattung: Zeichnung
Werktyp: Kalligrafie
Werkverzeichnis: Tost, Renate [Grafik, Collagen, Aquarelle], Nr. **2001-G-003**

Weitere Angaben:

Enstehungsort: Dresden
Provenienz: Eigentümer: Öffentliche Sammlung: Akademie der Künste, Sammlung Kalligraphie, Berlin, Schenkung