werk BILDENDE
daten KUNST
bank SACHSEN

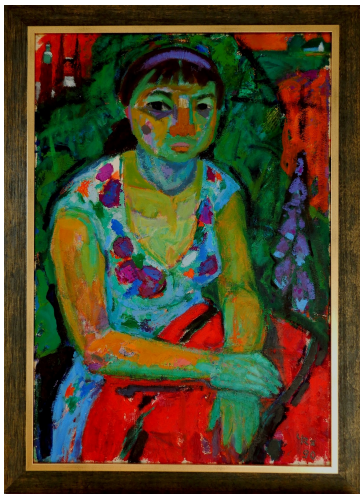

Permalink:
https://www.werkdatenbank.de/documents/obj/wdb_00009074
Bildrechte: © Erb:innen
Inhaber:in der Rechte an der Abbildung: VG Bildkunst, RV-FZ-PA
Nutzungsanfragen richten Sie bitte unter Angabe der Datensatznummer (hier: wdb_00009074) per Email an Landesverband Bildende Kunst Sachsen e.V. (kontakt@lbk-sachsen.de)

**Rzodeczko, Ursula**

# Bildnis Edith. Woher wir kommen

1990
Ölmalerei
80 x 55 cm

## Werkdetails:

Alternativtitel: alt txt
Beschreibung: beschreibtext
Material: Leinwand
Erläuterungen zu Material/Technik: Öl auf Leinwand
Werkkommentar: Objektbeschreibung: gerahmt.
Signatur: recto u. r.: URz 90
Beschriftung: verso o. a.d. Keilrahmen: Bildnis Edith, woher wir kommen 1990
Erhaltungszustand: gut

## Systematik:

Gattung: Malerei
Werktyp: Gemälde
Werkverzeichnis: Rzodeczko, Ursula [Malerei], Nachlass-Nr.: 1990-M-001

## Weitere Angaben:

Provenienz: Eigentümer: im Besitz Künstler:in