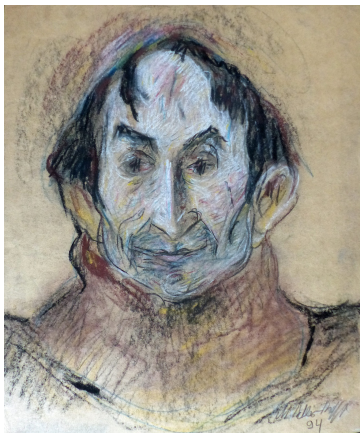

Permalink:
https://www.werkdatenbank.de/documents/obj/wdb_00004238
Bildrechte: © Erb:innen
Inhaber:in der Rechte an der Abbildung: Unbekannte KünstlerIn, RV-FZ-PA
Nutzungsanfragen richten Sie bitte unter Angabe der Datensatznummer (hier: wdb_00004238)
per Email an Landesverband Bildende Kunst Sachsen e.V. (kontakt@lbk-sachsen.de)

**Adler-Krafft, Maria**

# Bummi

1994
42 x 35 cm

## Werkdetails:

Material: Papier, Pastellkreide
Erläuterungen zu Material/Technik: Packpapier
Werkkommentar: Artefakte/Herstellungsprozess: ungerahmt
Erhaltungszustand: gut

## Systematik:

Gattung: Zeichnung
Werktyp: Zeichnung
Werkverzeichnis: Adler-Krafft, Maria [Zeichnungen], Nr. **Z070**

## Weitere Angaben:

Provenienz: Eigentümer: Unbekannt