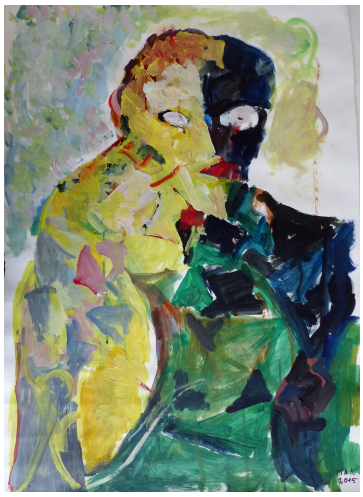

Permalink:
https://www.werkdatenbank.de/documents/obj/wdb_00004096
Bildrechte: © Erb:innen
Inhaber:in der Rechte an der Abbildung: Unbekannte KünstlerIn, RV-FZ-PA
Nutzungsanfragen richten Sie bitte unter Angabe der Datensatznummer (hier: wdb_00004096)
per Email an Landesverband Bildende Kunst Sachsen e.V. (kontakt@lbk-sachsen.de)

Adler-Krafft, Maria

Macula

2015
69,5 x 50 cm

Werkdetails:

Material: Acrylfarbe, Papier
Werkkommentar: Artefakte/Herstellungsprozess: ungerahmt
Erhaltungszustand: gut

Systematik:

Gattung: Malerei
Werktyp: Gemälde
Werkverzeichnis: Adler-Krafft, Maria [Gemälde], Nr. **G123**

Weitere Angaben:

Provenienz: Eigentümer: Unbekannt